

TERAPIA DE MEJORA DEL RENDIMIENTO ESCOLAR

Cómo trabajamos

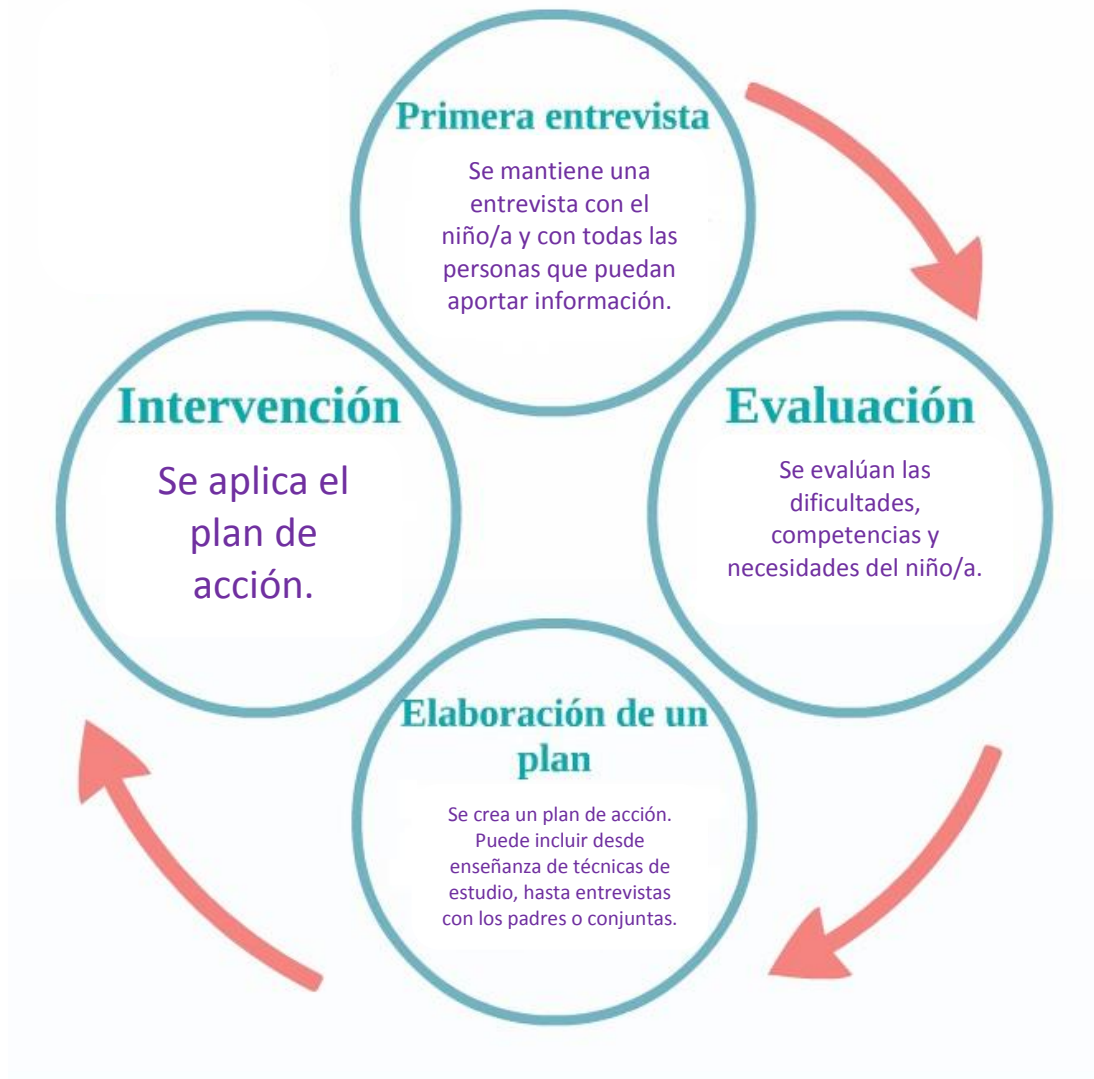

Posibles puntos del plan:

- ✓ Disponerse a estudiar:
 - Estado físico: Descanso, ropa cómoda, estrés y otros consejos.
 - Ambiente de estudio: Habitación, mesa de trabajo, silla, posición, iluminación, ventilación...
- ✓ Planificación del tiempo: Elaboración y ejecución del plan de estudio. A largo plazo, plan semanal y plan diario. Uso de la agenda.
- ✓ Escuchar: Condicionamientos previos, objetivo y finalidad.
- ✓ ¿Qué es leer? Consejos para leer bien y palabras señal. Lectura explorativa y lectura comprensiva.
- ✓ Subrayado: Por qué, para qué y cómo.
- ✓ Síntesis: Guión, esquema y resumen.
- ✓ Tomar apuntes: Mecanismo y método.
- ✓ Técnicas de memorización: La historieta, la versificación, el acróstico, los lugares...
- ✓ El repaso. Como hacerlo.
- ✓ Autoexamen. Su objetivo y su mecanismo.
- ✓ Examen. Antes, durante y después del examen.

Otros temas:

- ✓ El estrés: Qué es el estrés y como intentar reducirlo.
- ✓ Dificultades y Competencias. Que dificultades pueden encontrar. Valorar las competencias.
- ✓ ¿Qué ayudas podemos ofrecerles?
- ✓ La motivación.
- ✓ Algunas influencias. Influencia del ambiente familiar. ¿Cómo tomamos decisiones y cómo afecta a nuestras acciones?
- ✓ Aumentar los procesos mentales implicados en el acto de aprender, principalmente:
 - La atención
 - La concentración
 - La comprensión lectora
 - El razonamiento lógico
 - La memoria
 - La habilidad matemática
 - Razonamiento verbal
 - Comprensión del espacio

Posibilidades de intervención y tarifas

Intervención individual:

- ✓ Las entrevistas serán individualizadas, es decir, los niños/as no compartirán espacio con ningún otro.
- ✓ Tarifa: Primera entrevista: 20 euros. Resto de entrevistas: 40 euros.

Intervención grupal (máximo 3 personas):

- ✓ Se realizan la primera entrevista y las entrevistas de evaluación de manera individual. (Máximo 3 entrevistas).
- ✓ Se forma un grupo de 3 personas como máximo cuando el plan de acción es el mismo o similar.
- ✓ Se realizan otras entrevistas de manera individual cuando es necesario.
- ✓ Tarifas: Primera entrevista: 20 euros. Entrevistas de evaluación individuales: 40 euros. Aplicación del plan de acción: 20 euros con 2 personas. 15 euros con 3 personas.

Duración

La duración depende de cada persona.

A quién va dirigido

- ✓ Alumnos de primaria, secundaria y bachiller. Nos adaptamos al nivel de cada niño/a.

*Posibilidad también para estudiantes de estudios superiores.

Para más información: info@serenare.es / 669912446